



教育機関向け Google のクラウドサービス

サテライトオフィス
Google Workspace for Education

100校導入無償
キャンペーンスタート!

Google for Education オンラインセミナー開催中!



Google for Education 大活用セミナー



Google for Education /
Google Workspace for Education /
Chromebooks

Google Workspace for Education / Google Classroom を始めとする、各アプリケーション（メール、カレンダー、ドライブ、サイト、ハンクアウト）の教育現場での有効活用方法、アドオン機能（シングルサインオン、アクセス制限機能、組織管理機能、組織アドレス帳、アカウント同期機能、組織カレンダー、My ポータル作成機能、ワークフロー）のご説明。Chromebooks / Chrome Education License の概要、端末の管理方法を詳しく説明いたします。セミナーでは、導入方法や導入ポイント、各種管理方法、活用方法などについて、詳しく、ご紹介致します!

セミナーはパソコンやスマートフォンで視聴が可能です。
パソコンとインターネット環境をご用意ください。

<https://www.sateraito.jp/seminar/index.html>



お問い合わせ



株式会社 サテライトオフィス

TEL 050-5835-0396

FAX 050-6861-2893

<https://www.sateraito.jp>



株式会社 ネクストセット

TEL 050-5835-1092

<https://www.nextset.co.jp>



〒135-0016 東京都江東区東陽4-3-1 東陽町信栄ビル4階

このカタログに記載された情報は、2023年6月現在のものです。仕様、価格は予告なしに変更することがあります。
Copyright (C) 2023 Sateraito Office, inc. All rights reserved. Sateraito Office、サテライト オフィスは、株式会社サテライトオフィスの名称、商標または登録商標です。
その他、各会社名、各製品名は、各社の商標または登録商標です。

Google Workspace for Education とは？



学校およびホームスクールでのコラボレーション、指導の効率化、安全な学習環境の維持を目的にカスタマイズされた Google ツールとサービスのセットです。いつでも、どこでも、学び続けることができるサービス。Google Workspace for Education では「これからの学び」を支援するための様々なソリューションを提供しています。

Google Workspace
for Education
使用している生徒と教師の数
**1億4,000万
ユーザー**

Chromebook
全世界で使用している
生徒の数
**1億
ユーザー**

Google
Classroom
全世界で使用している
生徒と教師の数
**4,000万
ユーザー**

Google Workspace for Education が選ばれる理由



Classroom

Classroom とは、学校、自宅、外出先から、生徒とのつながりを深めつつ、効率的に進捗管理や評価を行えるツールです。

- ✓ テスト結果とフィードバックを 1 か所で同期する採点ツール
- ✓ 課題が単元ごとに整理された（授業）ページ、クラスでのディスカッションに使える「ストリーム」
- ✓ 検索機能を使用して真正性を分析し、引用表記の必要性を報告する独自性レポート
- ✓ 教師が適切なフィードバックを迅速に提供するのに役立つコメントバンク

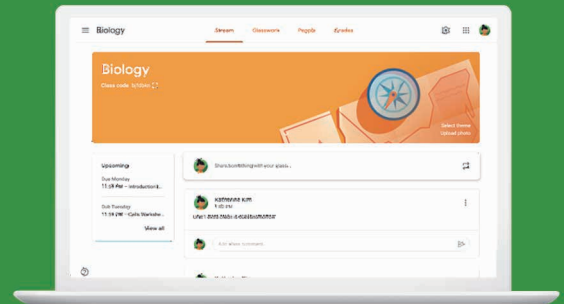

使いやすさ

導入、管理、使用が簡単なツールで、生徒の意欲を高めて教師を支援

- デバイスとソフトウェア ソリューションを簡単に導入できる
- 多数のデバイスを一元管理しやすい
- 直感的な UI で学びやすい
- ワークフローの生産性が向上する
- 包括的な学習環境を簡単に構築できる

柔軟性と拡張性

柔軟性と拡張性

- 総所有コストを 61% 削減
- ユーザーとともに成長するツール
- 長期的な価値を見越した設計
- 選択肢の提供とオープンエコシステムの促進

コラボレーションに対応した設計

有意義な方法で教師と生徒をつなぐ

- アイデアを共有して強いつながりを築く
- 多様な学習方法に対応
- 今後の成長の基礎を構築
- 他の教育者とともに学ぶ

安全性を重視した仕様

組み込みのセキュリティ機能で、進化する脅威から学校と生徒のデータを保護

- 高度なセキュリティを中心とした設計
- 継続的な検出と防止
- ポリシーとアラートによる追加の制御
- 安全なオンライン利用の心得を指導



Chromebookと Google Workspace for Education で 最適な GIGAスクール 構想 を実現しましょう。



✓ コラボレーション、コミュニケーション、創造のためのツール

Google for Education を使えば、教師は学習環境のカスタマイズにより多くの時間を割くことができます。学習環境を管理する手間はかかりません。生徒は、21 世紀にふさわしい問題解決の手法や、将来の仕事で活かせるスキルを学べます。ユーザー補助機能も用意されているため、あらゆる生徒が各自の力を最大限に発揮できます。

✓ 組織の規模にかかわらず簡単な IT 管理

Google for Education のサービスは、導入、利用、管理が簡単です。IT 管理者は簡単なクリック操作で学校や学区全体に新しいデバイスを設定し、ポリシーを管理できます。クラウドベースの自動管理によってプロセスが簡素化され、すべてのユーザーの環境が最新の状態で保たれます。

✓ 手ごろな価格と組み込みのセキュリティ

学校では Google Workspace と Classroom を無料で利用できます。共有に適した Chromebooks を使えば、手ごろな価格で簡単にテクノロジーがもたらすメリットを多くの生徒に届けることができます。サポートは年中無休、さらに多層型のセキュリティで生徒とデータの安全を守ることができます。

✓ 高等教育の調査研究とインフラストラクチャを強化

Google のソリューションでは、今日の高等教育コミュニティの活発さを維持する優れたコンピューティング インフラストラクチャを構築できます。研究者は、分析に要する時間を日単位から分単位に短縮し、部門やデータセットを横断する形でシームレスに作業を行います。生徒や教員は、学科やキャンパスの枠を超えて簡単かつ安全にコラボレーションを行います。キャンパスの職員は、これまで以上に効率的かつ効果的に職務を遂行できます。

✓ 今までにない方法でコラボレーションとイノベーションを推進

スマートなメールの送受信からシームレスなビデオ会議、課題のリアルタイムのフィードバックに至るまで、Google for Education の生産性向上ソリューションは高等教育用のツールやシステムとシームレスに共存して、生徒と教員の効率や生産性の向上をサポートします。仮想現実技術で臨場感あふれる学習体験を共同で作り上げ、より深い探索や学習を行うことができます。

✓ テクノロジーをツールで保護して IT の管理を容易に

IT 管理者は簡単なクリック操作で、学校と生徒のデバイスに適用するカスタム ポリシーを設定、管理できます。Google の堅牢な管理設定と技術管理機能により、システム全体でアプリケーションを簡単にモニタリングして管理できます。IT 部門が手動で技術サポートを行う時間を短縮し、組織の優先業務により多くの時間を割くことができます。

Google Workspace for Education の各種プラン

Education Fundamentals では、柔軟かつ 安全な各種ツールを無料でご利用いただけます。



無料プラン

Google Workspace for Education Fundamentals

コミュニケーションとコラボレーションを改善する無料のツールセットを活用して、学校コミュニティの連携を強化しましょう。

無料

ストレージ容量
100TB/組織全体

有料プラン

Google Workspace for Education Standard

高度なセキュリティ機能、分析機能、管理機能で環境を強化し、進化し続けるオンライン上の脅威から保護します。

お問い合わせ

ストレージ容量
100TB/組織全体

生徒用ライセンス4つにつき
教職員用ライセンスを1つ無料提供

有料プラン

Teaching and Learning Upgrade

高度なビデオ通信機能、授業と学習を充実させる機能、学問的誠実性を促すツールで教育効果を高めることができます。

お問い合わせ

ストレージ容量
100TB/組織全体
+1ライセンスあたり100GB

有料プラン

Google Workspace for Education Plus

高度なセキュリティ機能や分析機能、充実した教育、学習ツールなどを組み込んだ包括的ソリューションで、学校の変革を推進しましょう。

お問い合わせ

ストレージ容量
100TB/組織全体
+1ライセンスあたり20GB

生徒用ライセンス4つにつき
教職員用ライセンスを1つ無料提供

Google Workspace for Education の詳細はこちら

URL https://www.sateraito.jp/G_Suite_Education/



GIGA スクール構想パッケージの詳細はこちら

URL https://www.sateraito.jp/GIGA_School/



Chromebookと 利用することでさらに便利に！



導入も管理もシンプル、誰にとっても使いやすい端末『Chromebook』。授業でのつながりを深めるユーザー補助機能と、ユーザー情報を安全に保つセキュリティ機能を内蔵した、シンプルでありながら高性能な各種デバイスをご用意しています。

主な特徴！

- ✓ シンプル！
- ✓ 起動早い！
- ✓ バッテリー長持ち！
- ✓ 安心＆安全！
- ✓ PC共有が容易！
- ✓ Androidアプリ利用可！

ASUS Chromebook

教育市場向け

さまざまな形状、サイズ、価格から最適な教育向けデバイスが見つかる



DELL Chromebook

教育市場向け

さまざまな形状、サイズ、価格から最適な教育向けデバイスが見つかる



教育向け Chromebook と Chrome Education Upgrade



- 10台でも10000台でもChromebookの管理が容易に！
- クラウド管理への登録(エンロール)は、たった2コマンドで完了！
- 面倒な設定は不要で、箱から出してすぐ使えます。
- クラウド管理コンソールから、端末の資産管理や状態管理が可能！(遠隔からのデバイス停止や制御が可能)
- 数100に及ぶ、ポリシーを簡単に一括で設定可能。
- データ保護やデバイスセキュリティまでのエンタープライズレベルのセキュリティ(端末の遠隔制御、デバイスの制御が可能)
- Google の24時間サポート&OSの自動アップデートの制御を管理側から可能！

延長保証やキittingサービスについて

延長保証

弊社から販売するChromebookは、メーカー保証(自然故障1年)に加え、複数年での保証や物損故障についても、保証が可能になるメニューがございます。詳細についてはお問い合わせください。

キittingサービス

Chromeデバイスのエンロールメント及び、資産管理用のタグを貼り付けて納品致します。費用や詳細については、お問い合わせください。

サテライトオフィス 延長保証プラン

サテライトオフィスで独自提供している延長保証プランです。

- 保証期間 2年～6年まで契約可能です。物損、落下、水濡れ、火災、落雷、雪害、風災が保証されます！
- 盗難補償 もちろん、盗難も保証対象！
- 保証金額上限 1回の修理について、45000円～105000円まで用意しております。
- 修理回数上限 1回の修理が保証金額上限以内であれば、何度でも修理可能！ACアダプターや脱着式キーボード、スタイラスペンなども標準装備されていれば保証対象！

Chromebookの詳細はこちら

URL <https://www.sateraito.jp/Chrome/Chromebook.html>



Google Workspace for Educationの詳細はこちら

URL https://www.sateraito.jp/G_Suite_Education/



サテライトオフィス・シングルサインオン for Education

『サテライトオフィス・シングルサインオン for Education』とは、Google Workspace for Educationをご利用になるユーザーに対して、ネットワークや端末による細かなアクセス制御や、パスワード強度、ログイン履歴などを簡単にかつ柔軟に設定、管理することができるサービスです。

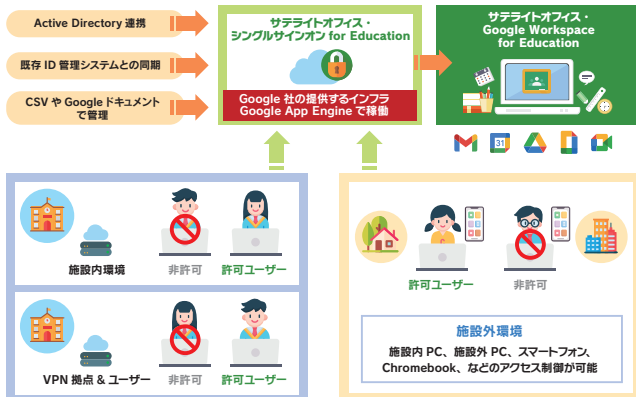

✓ ログイン制御機能 & パスワード強化機能

グローバルIPアドレス別、ユーザー別、組織別、端末別に、ログイン制限を行う事が可能です。パスワードルールを強化、定期パスワード変更 ログインログ収集、MACアドレスでの制御

✓ クライアント証明書認証

クライアント証明書の発行、管理、端末への配布が可能です。Windows、Mac、Android、iOS、Chromebook と主要なすべてのOSに対応。

✓ セキュリティーブラウザ機能

ファイルダウンロード禁止、コピーペースト禁止などを制御可能な専用ブラウザを提供。

✓ Active Directory 連携

ログインID & パスワードがわかれば、どこでも(マルチデバイス)ログインが可能です!シングルサインオン機能を利用することで、施設内、施設外、自宅など利用場所を限定が可能!また、端末を指定して利用を制限することが可能です。

🔍 アクセス制御機能とは?

- IPアドレスでの利用制限(社外からのログインを禁止) 複数指定可
- 端末個体識別での利用制限(出張などの社外からのアクセスを許可)
- 利用端末数での利用制限
- ブラウザ種別、携帯キャリア単位でのログイン制御
- MACアドレスでの制御
- クライアント証明書での制御
- セキュリティーブラウザでの制御
- ログインログ収集が可能です。

シングルサインオン for Educationの詳細はこちら

URL https://www.sateraito.jp/gsuite_education_sso.html



サテライトオフィス・クライアント証明書 for Google Workspace

シングルサインオン・ログイン専用のクライアント証明書です。クライアント証明書がインストールされた端末のみ Google Workspace for Education へのアクセスを許可することが可能です。

クライアント証明書 for Educationとは?

サテライトオフィス・シングルサインオンでは、ユーザーの認証や端末制御にご利用いただける、クライアント証明書の発行、管理、端末への配布の機能がございます。

Windows、Mac、Android、iOS、Chromebook と主要なすべてのOSに対応しており、追加費用なしでご利用いただけます。

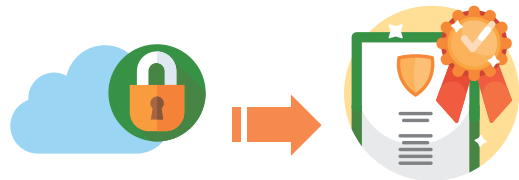

サテライトオフィス・
シングルサインオン

クライアント証明書

- Windows、Mac、Android、iOS、ChromeOSに対応
- シングルサインオンのクライアント証明書を使用したスキップ認証、端末制御にご利用可能
- セキュリティーブラウザ、ログインアプリからのユーザー自身による申請、インストールが可能
- 管理者による一括発行、配布が可能
- 社有端末のみへのインストール制御
- シングルサインオン管理画面上から1クリックで失効処理が可能
- 証明書の発行、失効、インストール状況の確認が可能

対応 OS Windows、Mac、Android、iOS、Chrome OS

管理機能

- 管理者による一括発行 / 配布 / 失効が可能。
- 社有端末のみインストール制御。
- 発行、失効、インストール状況の確認が可能。

クライアント証明書の詳細はこちら

URL https://www.sateraito.jp/G_Suite_Clientcertificate.html



Google Workspace for Education Plus 導入支援 ＜教育 DX パッケージ＞



Google Workspace for Education Plus とは!

Google Workspace for Educationの
上位エディション

有償ライセンスで、
1ユーザー50円/月(税抜)

メリット

高度なセキュリティとコントロール

データのセキュリティとプライバシーに重点が置かれています。教育機関は、データの保護と管理に関する厳格なセキュリティポリシーやコントロールを活用できます。

より大規模な参加者数

Google Meetでのライブストリームや録画、最大250人までの参加者数など、大規模なオンラインイベントや授業を実施できます。

先進的なデータ分析と洞察

教育機関が学生の進捗や成績、参加度などのデータを収集し、分析するためのツールを提供します。

高品質のビデオコンテンツ

教育機関が動画コンテンツを作成、共有、管理するための機能が提供されています。

無償提供

- ・サテライトオフィスと契約した場合は、メール及び、電話での管理者向けのQAサポートを無償提供します。
- ・ライセンスの割当方法などの基本的操作についての導入時オンラインサポート。無償提供します。

サテライトオフィス教育DXパッケージ

無償提供

- ・分析データポータル テンプレート提供
- ・Googleサイトのテンプレート提供
- ・Google クラスルーム等のログデータのBigQueryのデータ連携設定QAサポート
- ・GCPのレポート機能によるBigQuery 利用上限設定などのサポート

有償提供

- ・オンサイトでのBigQueryのデータ連携 設定作業
- ・オンサイトでのGCPのレポート機能のBigQuery利用上限設定作業
- ・BigQuery (GCP) の有償請求代行
- ※クエリの大量実行や新規テーブル作成、カラム編集などを実施の場合に必要

Googleサイトを利用した学内ポータル

Google Workspaceの標準機能Googleサイトを利用することで、ポータルページが簡単に作成できます。例えば、生徒向けポータル、教員向けポータル、保護者向け、部活動などに利用可能です。



ポータルサイトイメージ

Google AppSheet関連/サテライト版ポータルサイト(オプション)

Google AppSheetテンプレート提供/ サテライト版ポータルサイト機能提供

無償提供

- ・Google AppSheet のテンプレート提供を無償提供します。

有償提供

- ・AppSheet の利用方法などのレクチャーや有償にて対応可能です。
- ・サテライトオフィス版ポータルサイト機能など特別価格にて提供 (その他:ワークフロー/タイムカード/安否確認機能などあり)



ポータルサイトイメージ

商品売上管理



テンプレートイメージ

業務にすぐ使える各種テンプレートをご提供します!

各種テンプレート無償提供キャンペーン

弊社パートナーまたは、弊社からサテライトオフィスアドオンをご契約中のお客様には、Google AppSheetテンプレート、Google サイト テンプレート、Google スプレッドシートテンプレートなど、各種テンプレートを無償提供いたします。お早めにお申し込みください! (お申し込みの際は、パートナー経由の場合は、パートナー様経由でご連絡ください。)

テンプレートのご紹介

QRコード

テンプレート価格 **100,000円(税抜) → 無償!**

※1テンプレートあたりの価格です。※AppSheetライセンスは含まれません。

導入支援カスタマイズ **100,000円(税抜)から**

※作成内容により費用は変わります。
※お客様のAppSheetの利用環境に直接アクセスして作業することを想定しています。

教育 DX パッケージの詳細はこちら

URL https://www.sateraito.jp/dx_package/





サテライトオフィス・ 管理者便利ツール for Google Workspace



「サテライトオフィス・管理者便利ツール for Google Workspace」とは、管理者の方が一括で作業をしたい時に利用可能な、一括処理ツールです/導入時、導入後に必ず必要になる機能(一括で全員分の設定を変更したい/アクセス権など全体の状態を知りたい/パッドアップをとりたい/)など、サテライトオフィスが導入支援をしたお客様の声から開発した管理者の為の便利ツールです!

Google Workspace の クラスルーム (Classroom) の一覧作成/一括作成/一括変更機能

Google Workspace / Google Workspace for Education のクラスルーム (Classroom) で、作成されたルームの一覧作成、ルームの一括作成、ルームの一括変更が可能です!

※今ツールは、Google Apps Script で提供 <ツール番号: GAS29>

Google Workspace に登録したChromebook 端末の情報の一括取得/一括変更機能

Google Workspace に登録された Chromebook 端末の一覧リストが作成でき、一括情報変更が可能!

※今ツールは、Google Apps Script で提供 <ツール番号: GAS28>



シングルサインオン・ クラスルームの管理



シングルサインオンではGoogle Workspaceのクラスルームの一括管理が行えます。クラスルーム自体の作成や基本情報の管理、先生、生徒の登録、招待などがシングルサインオン側で管理でき、一括でGoogle Workspaceへの連携できます。

※Google API の関係で連携できない項目や設定もございます。



クラスルーム管理



サテライトオフィス・ ブラウザ監視機能



ChromebookやパソコンでのChromeブラウザで作業をする場合に、ブラウザの操作画面を定期的(例:10秒毎)に撮影し、画面画像を管理者のGoogleドライブ上に保存する機能です!

✓ Chromebookの場合は、
管理者がChrome拡張機能を強制&
自動インストール可能です。

✓ ActiveDirectoryの
セキュリティポリシーでも、
管理者がChrome拡張機能を
強制&自動インストール可能です。



サテライトオフィス・ ふりがな付与機能



日本語ウェブサイトの漢字に「ふりがな(ルビ)」を付与する機能です。Chromeブラウザの拡張機能として提供。ブラウザのツールバーに追加された「ふりがな付与機能」ボタンを押下することで、日本語ウェブサイトの漢字に「ふりがな(ルビ)」を自動で付けることができます。

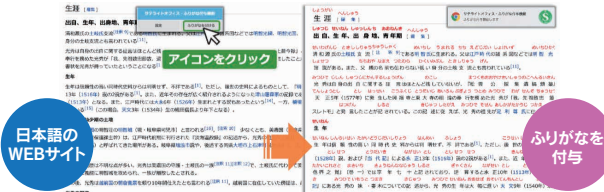

サテライトオフィス・ QRコード機能



教材や資料のQRコードをスキャンしChromebookやChromeブラウザでWEBページを開く事が可能です。また、スキャン履歴保存や、開いているURLのショートURLの作成、開いているURLのQRコードの作成が可能です。



アイコンをクリックしてアプリを起動。
PCのカメラでQRコードを
スキャンしてページを開きます。

※写真は
ASUS Chromebook C423



サテライトオフィス・先生生徒画面共有機能 for Google Classroom



Google Classroom と連携して、Chromebook や Chromebook をご利用の先生から、生徒の画面を監視したり、生徒が開いているブラウザを開いたりする授業支援ツールです。

無償提供プラン(キャンペーン中)

サテライトオフィスの提供する有償版『Google Workspace 版シングルサインオン』『Google Workspace for Education』『CEU(Chrome Education Upgrade)』ご契約中のお客様には「先生/生徒画面共有機能ライセンス費用」を無償提供させていただきます。詳しくはサポートまでお問い合わせくださいませ。



指紋認証(生体認証)による2要素認証FIDO機能

- 1 ID+パスワード+指紋認証でログイン
 - 2 指紋認証のみでログイン可能
- Windows/Macパソコン/Chromebookに対応
(サテライトオフィス/ネクストセット・シングルサインオン連携)

- 指紋認証のみでログインが可能
- 指紋認証+ID+パスワードの2段階認証ログインが可能
- セットアップも15分で可能
- Chrome/Edge/Firefox ブラウザから指紋認証でログイン可能
- ソフトウェア不要で指紋登録が可能(特許技術)
- 最大10指の指紋登録が可能
- パスワード管理機能Bio-Safe™搭載(Windows版Chrome)
- サテライトオフィス・シングルサインオン環境でもご利用可能です。
- ご利用環境の確認に関して、お気軽にご連絡ください!
- サテライトオフィス・シングルサインオンの二要素認証でも利用可能です。

BenQ



大型4K UHD高画質画面 電子黒板「RM03」シリーズ



GIGASクール構想時代 すべての先生に寄添うBenQの電子黒板 BenQ 大型4K UHD高画質画面 電子黒板「RM03」シリーズ

ハイブリットやリモート授業で有効活用、抗菌の画面とペン、授業を活性化させる機能満載で生徒の集中力を高める前面のUSB Type-C端子で接続性抜群 4K UHD高画質画面、スピーカーとマイクも内蔵しています。従来のホワイトボードとしての書く機能に加え、図画が簡単に出来るコンパスや分度器、グループ学習を盛り上げる付箋や画面分割機能などを搭載しています。



サテライトオフィス・安否確認機能 for Google Workspace



Google Workspace for Education とシームレスに動く、クラウド環境の安否確認のシステムになります。気象庁から大雨/土砂災害/洪水警報が発信されたときに自動で安否確認メールを送信することも可能です。

※Google Workspace ライセンスを持たない父兄や家族などに同時送信することも可能です。

サテライトオフィス・ 授業で動画活用 Edpuzzle (Google Classroom 連携)



Google Classroom 連携し、簡単に動画での学習コンテンツを作成できるサービスです。学生が動画を視聴しているか、各セクションを何回見ているか、内容を理解しているかなどをチェックできます。全米の50%以上の学校で利用され、全世界で50万以上の教育機関が3000万本以上の授業動画で使用しています。

Edpuzzle の特長



(先生機能)動画閲覧の確認

生徒が動画を見ているか、各セクションを何回見ているか、内容を理解しているかなどをチェックできます。



生徒は動画で学習

インタラクティブなビデオレッスンで、生徒は自分のペースで学習できるようにします。音声ナレーションや質問を追加するのも簡単です。



動画作成の時間節約

YouTube、Khan Academy、Crash Courseなどのビデオを使用可能です。自分でビデオを録画してアップロードしたい場合は、ぜひご利用ください。



米国の50%以上の学校で使用されています。全米50州のあらゆる形態の学校から信頼されています。



信頼できるプライバシー&セキュリティポリシーFERPA、COPPA、GDPRの各法規に完全準拠しています。



20コンテンツまで無料利用。それ以上の場合は、安価な有償設定。

**動画コンテンツ20個まで無料作成可能です。
制限無しでのご利用はお問合せください!**

学校向け授業利用 (こどもSuite) for Googleドライブ



授業でのICT活用を負担に感じている先生におすすめの、Googleドライブと連携した先生向けの授業サポートツールです。探究学習をサポートする機能や、先生の教材作りを支援する機能を搭載。先生の負担を軽減し、児童と先生の日常的なICT活用を促進します。
※先生ツールはこどもSuite製品に含まれます。



先生用ツール

ICTを活用した授業

ふせん集計

ふせんをGoogleスプレッドシートへ展開する機能

先生用イラスト

季節や行事など先生向けのイラストが多数用意

数式・筆算式の変換機能

分数を含む式や筆算・割り算の筆算に変換

オンライン研修

操作方法や活用事例などのオンライン研修を実施

テンプレート(ワークシート)集計

付属の集計用テンプレートでデータを可視化

思考ツールテンプレート

新学習指導要領で求められるテンプレートをご用意

オリジナルテンプレート作成

学校独自のご要望や地域学習のためのオリジナルテンプレート

こども Suite

児童と先生の日常的なICT活用を促進

キッズメニュー

スライド
スプレッドシート
ドキュメント
ソフトキーボード
学校イラスト
縦書き変換/ルビ変換



小学生にも分かりやすい直感的なインターフェース

まなび Suite

Google Workspace for Education をフル活用!

学習者主体の活用を支えるための Google Workspace for Education用の授業支援アドオンツールです。ICTの特性を活かした授業や協働学習により、GIGAスクール構想における新しい授業スタイルをサポートし、学びの発展につなげます。

ビデオ 動画を再生しながらスクリーンショットをドキュメントに貼り付けることができます。

ふせん ふせん機能で入力した内容は、色ごとに並べ替えたり、データをGoogle スプレッドシート™ に展開して集計することが可能です。



授業が変わる。ミライが変わる。
多様化するITにしっかり対応し学びをサポートする。
全てを包括するインクルーシブな電子黒板



ミライタッチ MIRAI TOUCH

使う人(健常者・障がい者・老若男女・ITが苦手な方)を限定せず、誰にとっても使いやすいと感じてもらえるような、「インクルーシブ電子黒板」をコンセプトに据えた電子黒板です。使用する先生・子供たちが主役となり、初めて使う方でも簡単に使える操作性の良さを第一に考えています。



MIRAI TOUCH for ChromeOS Flex

ミライタッチにChromeOS™を搭載

MIRAI TOUCHがGoogle の認証を取得し、ChromeOS Flex を搭載。ChromeOS の使い易さはそのままに、電子黒板で Google Workspace for Education の利用が可能です。電子黒板とタブレットをよりシームレスに連携できるため、これまで以上に授業を効率的に進められます。



- 電源をつけるだけでChromeOS Flex が起動
- 直感的なタッチ操作でサクサク使える
- 外部ハードウェア連携(超広角カメラ・マイク等)
- Android/ChromeOS Flex のデュアルOS搭載
- 内蔵の書画カメラ連携により、教科書やノートをデータ・テキスト化
- 内蔵マイク連携により、音声のテキスト化が可能
- Google の認定デバイスのためGoogle による正式なサポートが受けられる
- 強固なセキュリティ機能搭載

Chromebookの利用状況をクラウドで管理



サテライトオフィス・ Chromebook 利用状況管理

Chromebookの利用状況をクラウドで管理するサービスです。専用ダッシュボード(管理者画面)を提供、利用端末のログや、端末への不正アクセスログの検索と一覧表示が可能です。例えば、Chromebook一覧表示/検索/検索結果のエクスポート。端末の詳細情報の表示。不正アクセスログの一覧表示/検索/検索結果のエクスポート。不正アクセスの詳細情報の表示などが可能です！

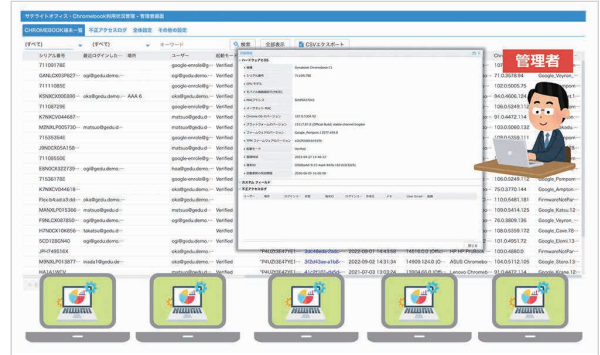

専用のダッシュボードで不正アクセスログの検索と一覧表示が可能です。



不正アクセスのログを検索し一覧表示、詳細情報の表示が可能です。

- Chromebook一覧表示、検索、検索結果のエクスポート
- 端末の詳細情報の表示
- 不正アクセスログの一覧表示、検索、検索結果のエクスポート
- 不正アクセスの詳細情報の表示

※今後の開発予定

- ・Chromebook 利用時間集計(パソコンを開いている時間を集計、Gmail利用時間、カレンダー利用時間、チャット利用時間、ドライブ利用時間)
- ・Chromebook 利用時間制限(土日や夜20時以降、利用を制限可能)
- ・利用URLを収集機能URLフィルター(標準機能より、複雑なURLフィルターを実現)