サテライト エーアイ
Sateraito.AI

https://www.sateraito.jp/sateraito_AI/

サテライトオフィス
Sateraito

https://www.sateraito.jp

サテライトオフィス
企業活用ChatGPT/Gemini
Azure OpenAI Service 導入支援

サテライトオフィスのAIソリューションは、
「サテライト.AI」ブランドとして提供していきます！

無償導入キャンペーン

GPT-4対応済(有償)

Azure OpenAI Service済

Google社Gemini対応

Google社VertexAI対応

Claude3対応

「サテライトAI 」は、AI主要プラットフォームである
ChatGPT/Google Gemini/Google VertexAI/
Microsoft Azure OpenAI/Claudeなどの
機能を内包した法人向けのサテライトオフィス独自のAIソリューションです。

無償の導入支援やお困りの時でも直ぐに繋がるカスタマーサポート対応のため、
ご安心して法人向けのAIソリューションをご活用ができます。

ChatGPT(チャットGPT)などのAIを使い、どのような業務を効率化したいでしょうか？

例

- 社内マニュアル＆文書を理解し、AI問合回答してもらいたい
- 各業務に特化したメール返信文書を作成してほしい！
- お詫び状をつくってほしい！
- 要件定義や設計書の雛形を作成してほしい！
- Excel関数、マクロ、各プログラムのサンプルを作成してほしい！
- 日報を要約してサマリー化してほしい！
- 会議の議事録をAIで作成してほしい！
- FAXをOCRで読み込み、自動的に、一覧にしてほしい！
- 契約書のチェックをしてほしい！

企業内で、ChatGPT(チャットGPT)の導入を支援いたします。
汎用的な部分は安価にサービス化し、企業オリジナルな部分は、
ソリューション化で対応します。

https://www.sateraito.jp/sateraito_AI/

無償提供中!

サテライトAI・議事録作成AI
(Zoom/Teams/GoogleMeet対応)

GPT-4 対応済(有償) | Azure OpenAI Service済 | Google社 Gemini 対応 | Claude3 対応

テレビ会議(GoogleMeet,Teams,Zoom)で、音声文字起こし(話者判定可)＆議事録を作成してくれます。
Chrome拡張(Chromeブラウザ/Edgeブラウザ)をインストールし、即利用可能！(1分で利用スタート)
議事録は、テキスト(クリップボードコピー)やPDFで作成が可能。(文字起こし＋議事録も編集が可能)
※注意：Teams/Zoom会議は、Webブラウザ版の方で、議事録作成できます。

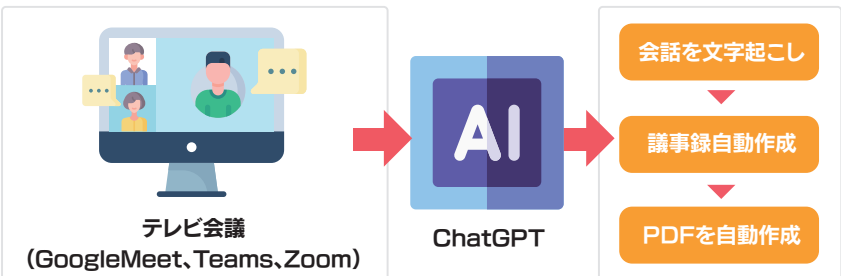

機能一覧

- ユーザー様セットアップは簡単！(1分で完了)
- GoogleMeet@テレビ会議で利用可能
- Teams@テレビ会議で利用可能　※管理者による設定が必要　※ブラウザ版に対応
- Zoom@テレビ会議で利用可能　※ブラウザ版に対応
- 音声の文字起こし機能(話者判定も可能)　※文字起こしデータも修正が可能
- 議事録の自動作成　※議事録自体も修正が可能
- PDFの議事録を作成(議事録のみ or 議事録＋文字起こしデータ両方)
- 文字起こしのテキスト出力も可能 等

さらに詳しい情報はこちら

https://www.sateraito.jp/sateraito_AI/07.html

無償提供中!

サテライトAI・AIボード
(企業向け生成AI セキュリティ強化版)

GPT-4 対応済(有償) | Azure OpenAI Service済 | Google社 Gemini 対応 | Google社 VertexAI 対応 | Claude3 対応

一般ChatGPTと同じ画面レイアウトの企業向けセキュリティ 強化版になります。
GPT-3.5-Turbo、GPT-4-Tubo、GPT-4o、GPT-4o-mini、Azure OpenAI系、Google Gemini/Vertext AI、Claude系などメジャーLLMをサポート。また、社内ドキュメントを学習し、AI回答させるRAG学習にも対応
(Azure OpenAI Service/Google VertexAI/OpenAI@AssistantsAPI) 更に、マルチモーダル対応、Webブラウジング機能、PDF内画像OCR対応、Excel/PDFの複雑レイアウト解析(ブロック構造認識技術)、コードインタープリター機能、GPTs的なスキル機能など数々の複雑な機能も搭載

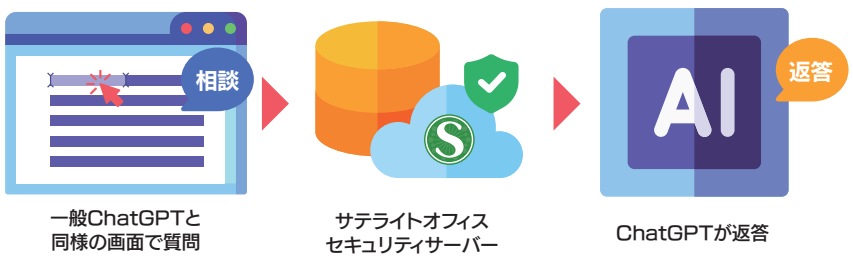

機能一覧

- 一般ChatGPTと同じ画面イメージで作業できる企業向けセキュリティ強化版になります。
- ChatGPT(チャットGPT)への質問内容をAI側に学習させなくする事が可能です。(ここが重要)
- 社内で利用できるユーザーを限定可能
- ChatGPT(チャットGPT)への質問で、禁止キーワードを指定可(ワイルドカード/正規表現で指定可能)
- 不適切発言の排除：ヘイト/脅迫/暴力/ハラスメント表現/自傷表現などの言葉がある場合(利用者別にON/OFF可)
- ユーザーからの質問＋ChatGPT側からの回答をログに保存
- 音声での質問、音声での回答機能(日本語、英語)　等

さらに詳しい情報はこちら

https://www.sateraito.jp/sateraito_AI/01.html

無償提供中!

サテライトAI・AIボード2
(企業向け生成AI セキュリティ強化版)

GPT-4 対応済(有償) | Azure OpenAI Service済 | Google社 Gemini 対応 | Google社 VertexAI 対応 | Claude3 対応

AIボードのセキュリティ＋機能はそのままに、Gmail/Outlook風インターフェイス版になります。
さらに、ラベル/スター/フォルダ/アーカイブ/画面分割/チャット機能など機能拡張しております。
※今後は、AIボード＋AIボード2 共にバージョンアップしていきます。

シンプルでわかりやすいUI

画像生成

AI ボードからの追加機能

- AIボードと同じ機能を踏襲
- (追加機能)ボードの一覧表示/分割表示/カード表示
- (追加機能)ラベル機能(ボードをラベルで整理整頓)
- (追加機能)フォルダー機能(ボードをフォルダに分けて保存)
- (追加機能)スター機能(ボードをお気に入り＝スターを追加可能)
- (追加機能)アーカイブ/削除/ゴミ箱機能(ボードをアーカイブ/削除ラベルで整理整頓)　等

さらに詳しい情報はこちら

https://www.sateraito.jp/sateraito_AI/01_2.html

無償提供中!

サテライトAI・AIドキュメント
(社内ドキュメントをRAG処理しAI回答)

GPT-4 対応済(有償) | Azure OpenAI Service済 | Google社 Gemini 対応 | Google社 VertexAI 対応 | Claude3 対応

社内ドキュメントをRAG学習し、AIに質問できる機能です。企業利用向けにセキュリティ強化済。
対象ドキュメント：Excel/Word/PPT/PDF/CSV/テキスト/画像/音声/動画ファイルをRAG処理可能
各種LLM：GPT-3.5-Turbo、GPT-4-Tubo、GPT-4o系、Azure OpenAI系、Google Gemini/Vertext AI、Claude系
また、マルチモーダル対応、Webブラウジング機能、PDF/PPT/Word内画像OCR対応、コードインタープリター機能、
Excel/PDFの複雑レイアウト解析(ブロック構造認識技術)、なも搭載

機能一覧

- ファイル(Excel,Word,PPT,PDF,CSV,TEXT)をアップロードし、AIに相談する機能
- 画像ファイル(画像含むPDF,JPG,PNG)をアップロードし、AIに相談する機能(内部でOCR化してからAI処理)
- アップロードしたファイルをPDF化→プレビュー可能
- PDF内検索、目次をAI側で作成、各ページをAIで要約処理
- AI回答のマークダウン形式での回答、表形式の回答、プログラム形式での回答に対応
- AI回答内容をクリップボードにコピー可
- AI回答時、ドキュメントの初期要約＋初期質問案の提示　等

さらに詳しい情報はこちら

https://www.sateraito.jp/sateraito_AI/04.html

無償提供中! サテライトAI・社内ドキュメント RAG学習データ作成SDK

Azure OpenAI Service済 | Google社 VertexAI 対応 | OpenAI Assistant API 対応

本SDK を使っていただく事で、①AzureOpenAIService@RAG(社内ドキュメントのAI学習)対応
②Google VertexAI@RAG (社内ドキュメントのAI学習)対応の重大問題点を解決できます！
③OpenAI社のRAG対応＝Assistants APIを活用できます。

RAG (Retrieval-Augmented Generationの略)とは？

AI(LLM:大規模言語モデル)へ質問し回答をもらう場合、社内情報などを、AIに外部特定情報として学習させるテクノロジーになります。
大量のドキュメントからテキストデータを抜出し、AI質問に関する関連情報を収集し、外部情報として付加した上で、LLMをコールします。
類似の手法として、ファインチューニングという手法がありますが、ファインチューニングは超大量のデータをLLM自体に学習させる必要があり、企業では、RAGが社内情報AIチューニングのメイン手法となります。

さらに詳しい情報はこちら

https://www.sateraito.jp/sateraito_AI/10.html

無償提供中! サテライトAI・社内チャットAI

(Google Chat/Teams/Slack/LINE WORKS/ChatworkとAI連携)

GPT-4 対応済(有償) | Azure OpenAI Service済 | Google社 Gemini 対応 | Google社 VertexAI 対応 | Claude3 対応

Google Chat/Teams/LINE WORKS/Slack/Chatwork から各種AI&LLM(ChatGPT/AzureOpenAI/Gemini/Claude)
チャットで質問できる機能です。もちろん、AIボードと同様セキュリティは強化済みです。
社内ドキュメントの内容で回答するRAG学習にも対応済

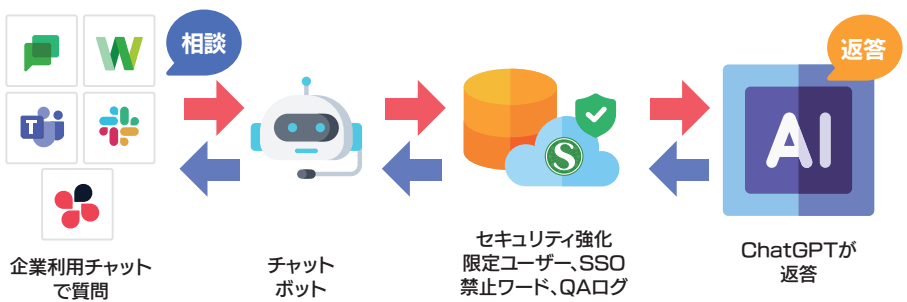

機能一覧

- Google Workspace(Google チャット)/Microsoft365(Teams)/LINE WORKS(トーク)/Slack/Chatworkから各種AI＆LLMにに相談
- AIボードとAPI連携する事で、全てのLLM＋全てのRAG学習連携が可能になりました！

セキュリティ

- AI(例:ChatGPT)への質問内容をAI側に学習させなくする事が可能です。(ここが重要)
- 社内で利用できるユーザーを限定可能
- AIへの質問で、禁止キーワードを指定可　等

さらに詳しい情報はこちら

https://www.sateraito.jp/sateraito_AI/02.html

無償提供中!

サテライトAI・社内ポータルAI

（社内ポータルの内容をRAG処理しAI回答）

社内情報サイトで、サイト内の情報を利用して、AI回答が可能です。
例：掲示板/マニュアル(文字)情報でAI回答。サイト内の添付ファイル(Excel/Word/PPT/PDF..)でAI回答、マニュアルなどからAI回答
※現在サテライトのポータルサイト機能で対応中→近日中にSharePoint Online/その他ポータルでも実現予定

機能一覧

- AI＆各LLMへの質問内容をAI側に学習させなくする事が可能です。(ここが重要)
- サイト毎に、社内で利用できるユーザーを限定可能(サイトのアクセス権限で実施)
- AIへの質問で、禁止キーワードを指定可(ワイルドカードで指定可能)
- 不適切発言の排除：ヘイト/脅迫/暴力/ハラスメント表現/自傷表現などの言葉がある場合
- ユーザーからの質問＋AI側からの回答をログに保存 (ログの取得ON/OFF可能)
- シングルサインオン(SSO)連携　※IP制限、端末制限、クライアント証明書、FIDO認証
- Google Workspace/Microsoft365/LINE WORKSとの自動ログイン(OpenIDログイン)　等

さらに詳しい情報はこちら

https://www.sateraito.jp/sateraito_AI/03.html

無償提供中!

サテライトAI・プラグイン (Chome/Edge対応)

ChatGPT/Gemini/NotebookLM/Perplexity本体機能を拡張

ChatGPT対応済　Google社Gemini対応

一般ChatGPT/Google Gemini/Google NotebookLM/Perplexityの画面に、Chrome拡張(Chromeブラウザ、Edgeブラウザで利用可)をセットアップする事で、機能を拡張できるプラグインになります。
例えば、音声入出力、プロンプト(個人用、会社全体共有用)、管理者機能(禁止ワード設定、個人情報入力禁止、Q&Aのログ収集・・)などが可能です！

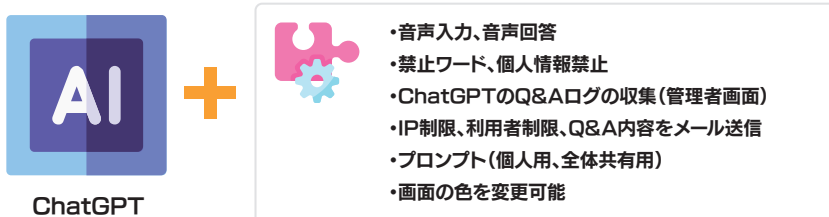

拡張内容

- ChatGPT本体を拡張するプラグイン機能
- Google Gemini本体を拡張するプラグイン機能
- 音声入力(声でChatGPTに質問が可能です)
- 音声回答(声でChatGPTが回答もらえます)
- 禁止ワード指定(管理者が設定：ワイルドカード、正規表現可)
- 個人情報入力禁止(メールアドレス、電話番号、住所、クレジットカード)
- 利用者制限(メールアドレス指定で利用ユーザーを限定)
- 利用者のIP制限
- 管理者によるChatGPTへのQ&Aログの収集　等

さらに詳しい情報はこちら

https://www.sateraito.jp/sateraito_AI/08.html

無償提供中!

サテライトAI・AIボイス

（音声でAI質問/AI回答 企業向けセキュリティ強化版）

GPT-4 対応済（有償） | Azure OpenAI Service済 | Google社 Gemini 対応 | Google社 VertexAI 対応 | Claude3 対応

本機能は、AIボードに吸収されました。音声でAIに質問/音声でAIから回答をもらえます。
会話形式で、AIから情報を取得する事が可能です。また、AIとのやり取りの内容は全てテキスト保存がされており、
AIボード内で確認＆検索＆再質問などが可能です！実際の利用は、AIボードをセットアップしてご利用ください。

機能一覧

- ブラウザ上で音声ボタンをクリックし、音声でAI相談
- 回答も音声で回答（日本語、英語）
- スマートフォンのブラウザでご利用頂けます。
- 音声は、質問も回答も全てテキスト化もされ、保存されます。
- AIとのQ&A内容を外部公開も可能/クリップボードにコピーも可能/メールで自分に送る事も可能
- 音声の再再生も可能　等

さらに詳しい情報はこちら

https://www.sateraito.jp/sateraito_AI/05.html

無償提供中!

サテライトAI・AIメール

（企業向け生成AI セキュリティ強化版）

GPT-4 対応済（有償） | Azure OpenAI Service済 | Google社 Gemini 対応 | Google社 VertexAI 対応 | Claude3 対応

段利用しているメールで、AI(例:ChatGPT等のLLMやAzure OpenAI/VertexAIなどのRAG学習)に質問が可能です。
AIからの回答は、メール全員返信の為、メンバー全員で情報の共有が可能です。
例えば、メールでのお客様窓口/社内窓口的な使い方はいかがでしょうか？

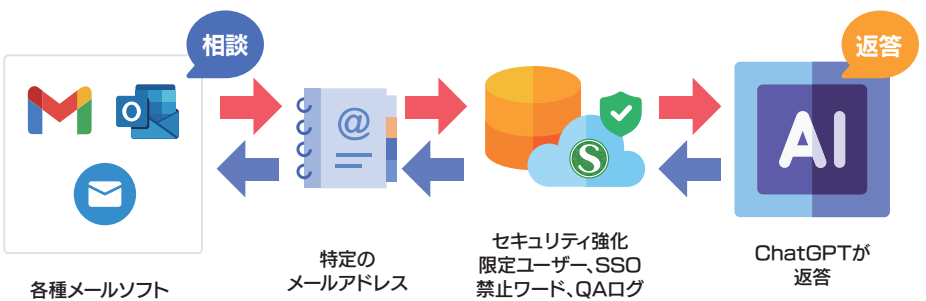

機能一覧

- メールで簡単にAI相談し、全員返信メールでAIが回答
- 不明点があれば、パソコン＋スマートフォンからAI相談も可能
- AIボードとAPI連携する事で、全てのLLM＋全てのRAG学習連携が可能になりました！

セキュリティ強化

- AI(例:ChatGPT)への質問内容をAI側に学習させなくする事が可能です。(ここが重要)
- 社内で利用できるユーザーを限定可能
- AIへの質問で、禁止キーワードを指定可　等

さらに詳しい情報はこちら

https://www.sateraito.jp/sateraito_AI/06.html

無償提供中! サテライトAI・AI関数 (Googleスプレッドシート/Excel対応)

GPT-4 対応済(有償) | Azure OpenAI Service済 | Google社 Gemini 対応 | Claude3 対応

AI関数とは、ExcelやGoogle スプレッドシートの関数で、自動的にChatGPT等からデータを取得する関数です。
例:=ChatGPT("A1")な関数で、AI回答データを引っ張ってくる事が可能です。
通常のAI質問の他、プロンプトを考慮した質問も可能です。また、カスタマイズで会社独自のプロンプトを適用した
AI関数の開発も可能です。また、お客様の声などの文字分析は、サテライトAIの「分析AI」の方で展開中です。

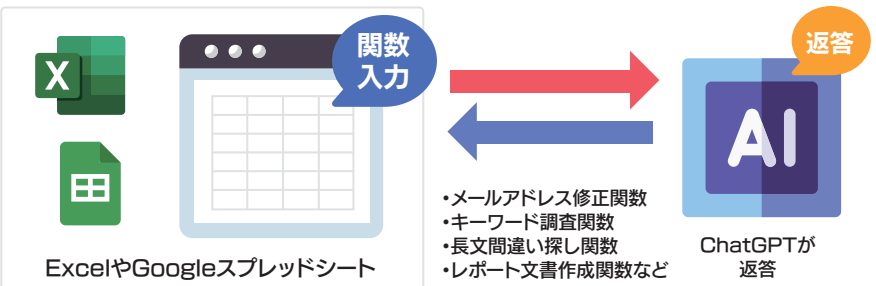

機能一覧

- **メールアドレス修正関数** →メルマガ用などのメールアドレス一覧で、間違いアドレスを修正してくれる関数です。
- **キーワード調査関数** →質問キーワードを登録し、自動的にChatGPTから回答を取得し保存する関数です。
- **サンプルデータ生成関数** →サンプルデータを登録し、それに習って、多くのサンプルデータを作成してくれます。
- **文書要約関数** →長い文書などを、要約してくれる関数です。
- **文書訂正関数** →文書を訂正してくれる関数です。
- **長文間違い探し関数** →長文の間違いを探し修正してくれる関数です。
- **メールテンプレート作成関数** →メールのテンプレートを作成してくれる関数です。 等

さらに詳しい情報はこちら

https://www.sateraito.jp/sateraito_AI/12.html

無償提供中! サテライトAI・サイドパネルAI (ChatGPT/Gemini対応)

GPT-4 対応済(有償) | Azure OpenAI Service済 | Google社 Gemini 対応 | Google社 VertexAI 対応 | Claude3 対応

サイドパネルAI とは、各アプリケーションでの作業をAIがサポートしてくれる機能になります。
→例:Gmailでメール文書の作成、返信文書を作成、メールの要約、問題点の分析、スケジュール調整
→例:自社システムでの作業をAIがサポート →ご要望あればカスタマイズ対応可能!

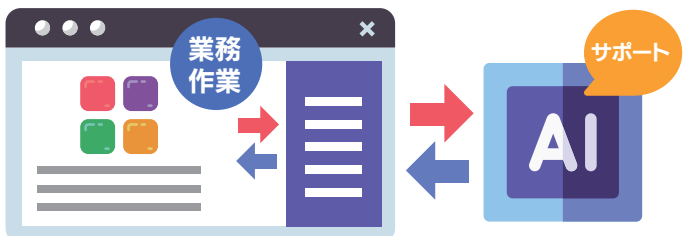

ブラウザ上での各アプリケーション作業をAIがサポート

機能一覧

- Gmail作業のAIサポート
  ・新規メールの作成、返信文書の作成、メール内容の要約、メール内容注意点の指摘
  ・お客様とのスケジュール調整メールの作成
- (開発中)Google カレンダー/Google ドライブ/Google チャット/Google スプレッドシート/Google ドキュメント/Google スライド作業のAIサポート
- (開発中) Microsoft365 、LINE WORKS 、SlackのAIサポート
- (開発中)自社システムのAIサポート
- (開発中) RAG処理:AIボード、AIドキュメントとの連携

さらに詳しい情報はこちら

https://www.sateraito.jp/sateraito_AI/11.html

無償提供中! サテライトAI・クローズドAIボード
（AIボードを社内環境で稼働）

GPT-4 対応済（有償） | Azure OpenAI Service済 | Google社 Gemini 対応 | Google社 VertexAI 対応 | Claude3 対応

サテライトAI・クローズドAIボードとは、SaaSのAIボードを、オンプレミス環境、自社クラウド環境にインストールし、利用することが可能なサービスです！自社Azure、GCP、AWS環境などにインストールし、ご利用可能です。

機能一覧

- 機能一覧は、AIボードのHPを参照ください！→AIボードHPはこちら
- 稼働環境：社内オンプレミス@Windowサーバーで稼働
- 稼働環境：Azureクラウド@Windows環境で稼働
- （開発中）稼働環境：Google Cloud Platform で稼働
- （開発中）稼働環境：Amazon AWS 環境で稼働

さらに詳しい情報はこちら

https://www.sateraito.jp/sateraito_AI/13.html

無償提供中! サテライトAI・FAQ-AI
（企業内のFAQをAIでサポートする機能）

GPT-4 対応済（有償） | Azure OpenAI Service済 | Google社 Gemini 対応 | Google社 VertexAI 対応 | Claude3 対応

社内からのFAQを下記の5種類の方法で処理できるサービスです。（5種類の内、部分的な利用も可能です）
①検索型FAQ/②シナリオ型FAQ/③AI型FAQ/④問合せをチャットで対応/⑤問合せを社内通話で対応

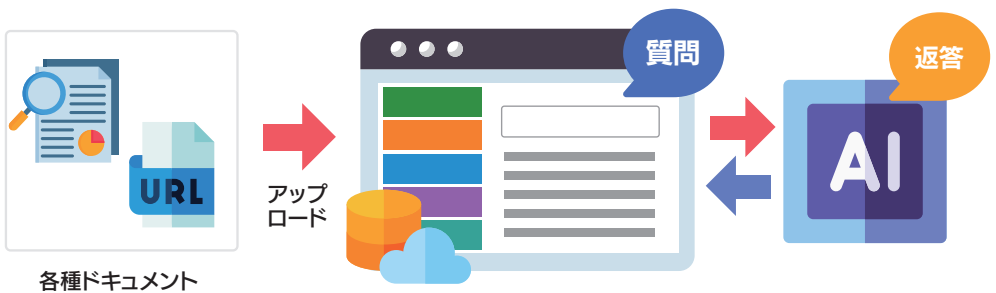

機能一覧

❶ **検索型FAQ：** 管理者の方が、Q&A情報と事前登録しておく事で、ユーザーの方は全文検索で、回答を参照する機能

❷ **シナリオ型FAQ：** 管理者の方が、事前にQ&A情報とお客様からの質問想定シナリオ（質問フロー）を登録しておく事で、ユーザーの方の回答への導線をいく機能

❸ **AI型FAQ：** 管理者の方がAIに学習させるドキュメントやURLをアップロードするだけで、AIが自動的に回答する機能です。

❹ **問合せをチャットで対応：** 問合せに関してチャットで対応

❺ **問合せを社内通話で対応：** 問合せに関して通話（音声）で対応

さらに詳しい情報はこちら

https://www.sateraito.jp/sateraito_AI/15.html

無償提供中!

サテライトAI・データ分析AI

（文字データをAI分析/大量数値データを分析）

GPT-4 対応済（有償） | Azure OpenAI Service済 | Google社 Gemini 対応 | Google社 VertexAI 対応 | Claude3 対応

文字データ（例:アンケート回答内容）や対応の数値データ（例:売上データ）をAIを使って分析するソリューションになります。例えば、Excel、Google スプレッドシート、CSVデータや、Google Cloud、Azure、AWSなどに蓄積したデータベースデータを生成AIで分析することが可能です。特にAIは文字データを分析処理する事も得意です。
数字データは、Google Big Queryなどで、集計してからAIに分析させる事で、精度いい分析が可能です。

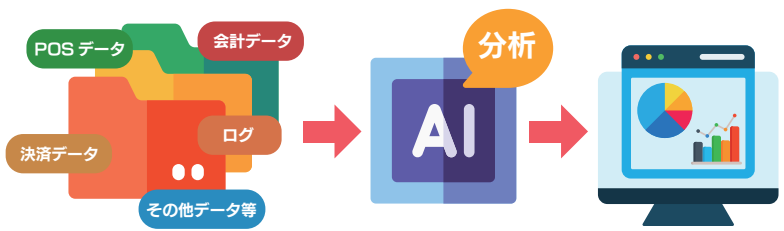

分析したいデータ例　　データ分析AI

機能一覧

- お客様がお持ちのデータをサテライトAIで分析が可能です。
- データをGoogleスプレッドシートに蓄積してサテライトAIで分析が可能です。
- Google BigQueryに蓄積したデータをサテライトAIで分析が可能です。　等
- （開発中）Youtubeコメント分析
- （開発中）Twitter分析
- （開発中）インスタグラムコメント分析
- （開発中）Amazonコメント分析
- （開発中）ECサイト商品分析
- （開発中）飲食店サイトの口コミ分析

さらに詳しい情報はこちら

https://www.sateraito.jp/sateraito_AI/14.html

その他、AIソリューション色々とございます。ホームページを御覧ください！

近日公開
サテライトAI・Q&Aデータ作成AI
社内ドキュメントから想定Q&Aを作成してくれる機能

近日公開
サテライトAI・クローズドAIドキュメント
AIドキュメントを企業内サーバー環境で稼働(オンプレミス,AWS,Azure,GCPで稼働)

近日公開
サテライトAI・一括翻訳AI
多数のファイルを一括で翻訳する機能です。

近日公開
サテライトAI・説明動画作成AI
PPTやGoogleスライドからプレゼン動画をAIが作成する機能
（当人の音声もAIが学習し、当人風の音声に変換）

近日公開
サテライトオフィス/ネクストセット アドオンAI対応
全サテライトオフィス/ネクストセットアドオンのAI対応
（ワークフロー、掲示板/回覧板、ドキュメント管理、クラウドCRM、業務データベース機能など）

近日公開
サテライトAI・ベクトルデータベース
RAG処理に必要な、大量の文書から、AI質問用の文字を抽出するベクトルデータベースAPI

近日公開
サテライトAI・カメラAI
監視/防犯カメラで撮影した写真/映像をAI分析

近日公開
サテライトAI・取扱説明書/マニュアル回答AI
製品のマニュアルの内容を回答するAI

長期研究中
サテライトAI・AIエージェント
将来のAIエージェント時代への研究開発に取り組んでいます。

サテライトオフィス・Dify導入支援(AI開発ツール)

Difyとは、業務プロセスのAI化を実現する
AIアプリケーション作成のための
開発フレームワークです！
サテライトオフィスでは、さらにDifyの基本機能と
セキュリティを強化し、企業様への導入をご支援します。

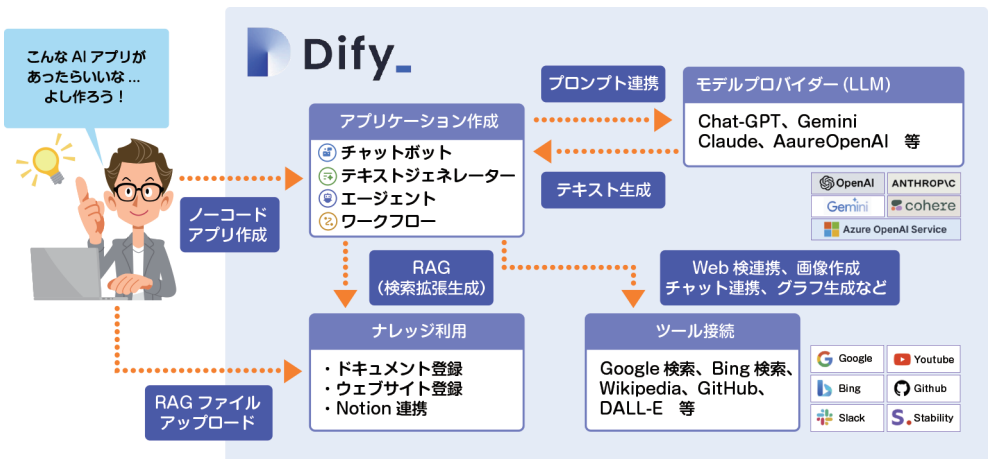

さらに
詳しい情報は
こちら

https://www.sateraito.jp/Dify/index.html

ChatGPT導入検証&導入支援メニュー

ChatGPT(チャットGPT) /Azure OpenAI Service/
GoogleBard(Palm2) などの、AIの導入検証支援/
導入支援をいたします。

ChatGPT導入@Eラーニング研修

ChatGPTを社内利用するにあたっての、基本的なChatGPT説明から業務利用での教務別応用例を動画として、ご提供いたします。1講座1時間(15分×4回セット程度)で、7講座からスタートし、(動画は逐次、最新情報を反映し、新しい講座動画をも増やしていきます。)

中堅企業様向け:ChatGPT導入/導入検証時の伴走サポート＆成果共有会の実施

貴社社員の方が、ChatGPT/GoogleBardを社内検証、実際の導入の際に、コンサルタントがバックアップ支援するサービスになります。

大企業様向け:ChatGPTの社内試験導入/全社導入支援

貴社業務の中での具体的な活用シーン・ユースケースを創出し、展開します。オンラインおよびリアルでの研修を行いつつ、今後も活用できるような動画コンテンツ(資料)として残します。一般論ではなく、貴社の実際の実務に根ざした実例・プロンプトを作ります。

さらに
詳しい情報は
こちら

https://www.sateraito.jp/ChatGPT_support/index.html

サテライトオフィス・Gemini for Google Workspace 導入キャンペーン！

通常よりもお安くGoogle AI(Gemini)ライセンスを利用できるキャンペーンになります。

Google Workspaceライセンスの新規購入時またはGoogle Workspace ライセンス契約の更新時に「Gemini for Google Workspace(旧:Duet AI for Google Workspace)ライセンスを購入」いただくことで適用されるキャンペーンです。他、Gemini Pro、Vertex AI、Search and Conversation などの導入支援も可能ですのでお気軽にお問い合わせくださいませ。

キャンペーン概要:特典

- ライセンス費用全体のディスカウント適用
- サテライトオフィスによる無料サポート窓口の提供
- Google担当者によるデモ実施
- サテライトオフィスAIパックも利用可能

さらに詳しい情報はこちら

https://www.sateraito.jp/Gemini_for_Google_Workspace/index.html

ChatGPTの導入支援は、サテライトオフィスにご相談下さい！

サテライトオフィス Sateraito Office

Google Cloud Partner

サテライトオフィスは、Google株式会社の
『Google Workspace / Google マップ/Google Maps Platform』の正規代理店です。
(Google Workspace 製品に関連した認定ソリューション開発パートナーです。)

サテライト環境で企業様をビジネス支援するサービスを展開しています。Google社@Google Workspace、マイクロソフト社@Microsoft 365 、LINE WORKS 、Dropbox Business 、Workplace from Meta などのクラウドコンピューティングに特化し、SaaS型サービスのビジネス支援を展開しております。また、オフショア拠点として、ベトナムに、現地100%子会社(サテライトオフィス・ベトナム)を設立し、オフショア開発の業務を推進！ロボット・IoTビジネスも拡大中です。

Google Partner Award

Google Atmosphere 展示会
パートナーアワードを連続受賞

会社名	株式会社　サテライトオフィス	設　立	1998年7月
資本金	70,000,000円	代 表 者	代表取締役社長　原口　豊
社員数	160名(海外子会社含む)	関連会社	株式会社ネクストセット(100%子会社) 株式会社サテライトオフィス・ベトナム(100%子会社) 株式会社コードラバーズ(ベトナム@ハノイ本社)(100%子会社) 株式会社サテライト・ソリューションズ(100%子会社) 株式会社ライオニス(100%子会社)

株式会社サテライトオフィス

TEL 050-5835-0396 (営業時間 10:00～17:30)
Mail contact-info@sateraito.co.jp

https://www.sateraito.jp
株式会社サテライトオフィス

このカタログに記載された情報は、2024年9月現在のものです。仕様、価格は予告なしに変更することがあります。
Copyright(C)2024 Sateraito Office, inc. All rights reserved. Sateraito Office、サテライト オフィスは、株式会社サテライトオフィスの名称、商標または登録商標です。
その他、各会社名、各製品名は、各社の商標または登録商標です。